

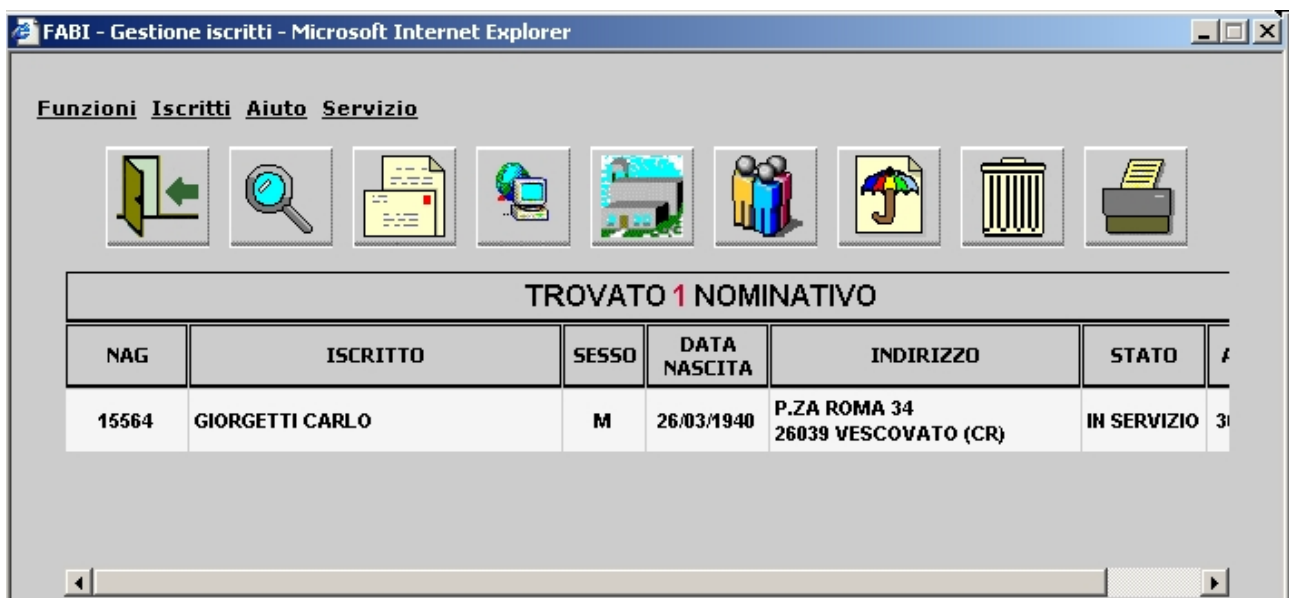



Informativa	Argomento	Note
NEWS 04	Gestione iscritti on line	Incarichi sindacali e deleghe

E' attiva nella gestione iscritti on line l'area riservata all'inserimento degli incarichi sindacali e dei delegati permanenti o temporanei.

Fig.1



Dopo aver individuato il dirigente su cui inserire gli incarichi utilizzando la funzione cerca >  come da [Fig. 1](#) cliccare sul tasto main >  si aprirà la finestra della

situazione anagrafica del dirigente.

Cliccando sul tasto incarichi >  si aprirà la finestra Dati Incarichi

Sindacali [Fig. 2](#).

Fig. 2

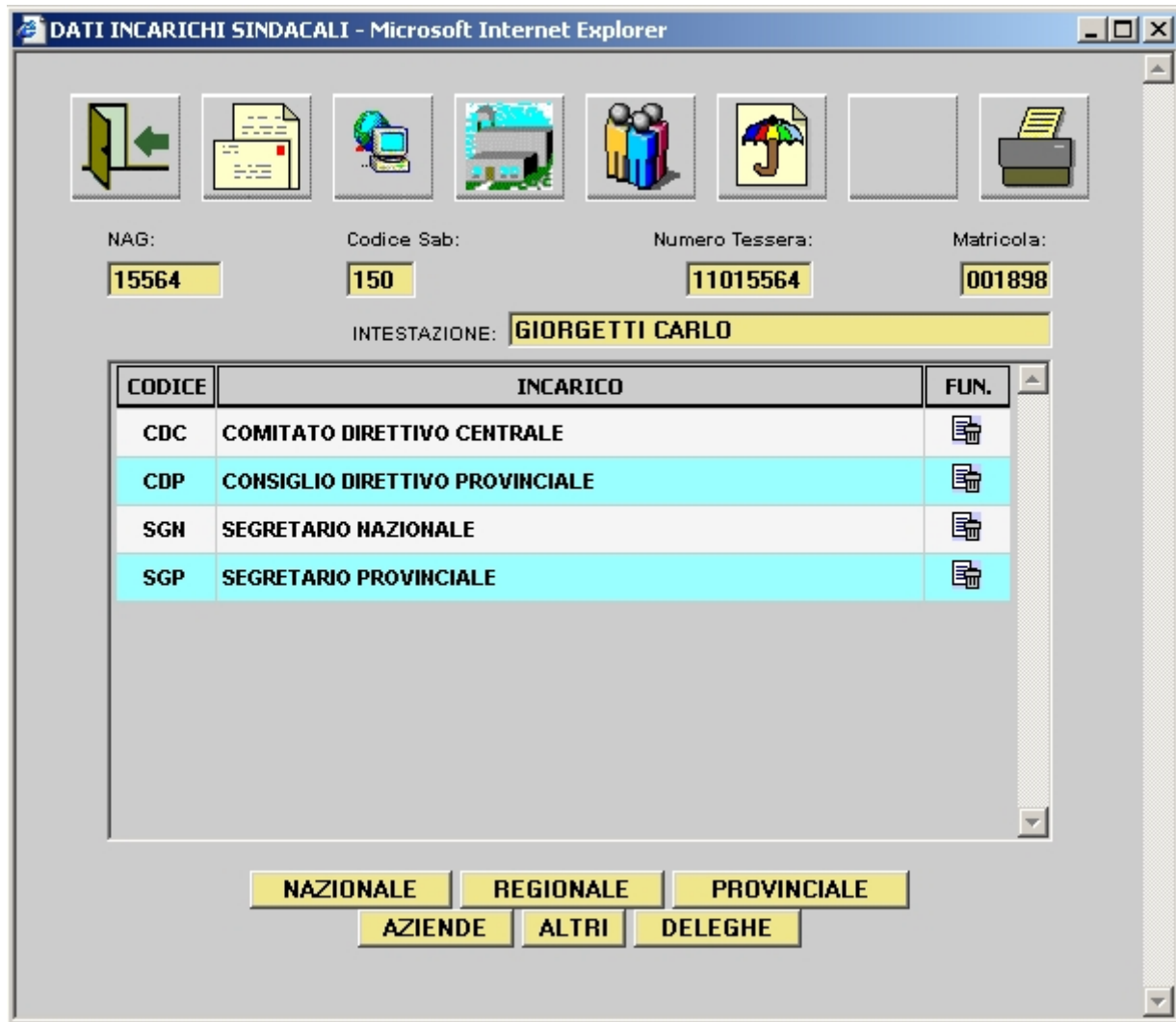

Nella finestra Incarichi Sindacali sono elencati tutti gli incarichi attualmente in essere sulla posizione del dirigente.

Per inserire nuovi incarichi si deve cliccare sul tasto corrispondente >



Si aprirà una finestra [Fig. 3](#) che contiene tutti gli incarichi corrispondenti; cliccando sull'incarico desiderato verrà inserito in automatico, per cancellare un

incarico cliccare sul cestino > SGP SEGRETARIO PROVINCIALE

Fig. 3



The screenshot shows a web browser window with the address bar displaying "https://www.ssl.fabi.it/aroma/isc/pop_reg_inc_nazionale.a...". The main content is a table titled "ELENCO INCARICHI NAZIONALE". The table has two columns: "CODICE" and "DESCRIZIONE". The rows list various national roles and positions, such as "COMITATO DIRETTIVO CENTRALE", "CENTRO STUDI - PRESIDENTE", "COLLEGIO PROBIVIRI NAZIONALE", and "MEMBRO COORDINAMENTO CONC.RISC.TRIBUTI".

ELENCO INCARICHI NAZIONALE	
CODICE	DESCRIZIONE
CDC	COMITATO DIRETTIVO CENTRALE
CEA	CENTRO STUDI - PRESIDENTE
CEB	CENTRO STUDI - COLLABORATORE
CLB	COLLEGIO PROBIVIRI NAZ.LE DI APPELLO
CLC	COLLEGIO PROBIVIRI NAZIONALE
CLD	COLLEGIO PROBIVIRI NAZIONALE D'APPELLO SUPP.
CLE	COLLEGIO PROBIVIRI NAZIONALE - SUPPLENTE
CLH	COLLEGIO SINDACI NAZIONALE - SUPPLENTE
CLP	COLLEGIO SINDACI NAZIONALE
COA	COORDINATORE DIPARTIMENTO ORGANIZZAZIONE
COB	COORDINATORE DIPARTIMENTO CONTRATTUALISTICA
COC	COORDINATORE TEAM INFORMATICO
COD	COORDINATORE DIPARTIMENTO PREV./ASS.
COI	COORDINATORE DIPARTIMENTO INTERNAZIONALE
COV	COORDINAMENTO REDAZIONE VOCE BANCARI
COX	COORDINATORE DIPARTIMENTO FORMAZIONE
MCC	MEMBRO COORDINAMENTO BCC
MCE	MEMBRO COORDINAMENTO ESODATI
MCF	MEMBRO COORDINAMENTO PERSONALE FEMMINILE
MCG	MEMBRO COORDINAMENTO GIOVANI
MCP	MEMBRO COORDINAMENTO PENSIONATI
MCQ	MEMBRO COORDINAMENTO QUADRI DIRETTIVI
MCR	MEMBRO COORDINAMENTO CONC.RISC.TRIBUTI

Per l'inserimento dei delegati ai Consigli Nazionali e al Congresso Nazionale cliccare sul tasto > , inserire se delegato o delegato permanente [Fig. 4](#).

Fig. 4

DATI DELEGHE AMMENDOLA MARCO - Microsoft Internet Expl...

GESTIONE DELEGHE

COGNOME:

NOME:

CONSIGLIO NAZIONALE

CONGRESSO NAZIONALE

ALTRO

In caso di difficoltà contattare il Team Informatico Nazionale FABI:

Giovanni Rigon	335.1371974	webmaster@fabi.it
Bruno Pastorelli	335.1403728	b.pastorelli@fabi.it
Andrea Romaldo	347.7247833	a.romaldo@fabi.it
Marco Ammendola	328.3088789	m.ammendola@fabi.it