Allegato 1: situazione del Gruppo al 30 giugno 2003

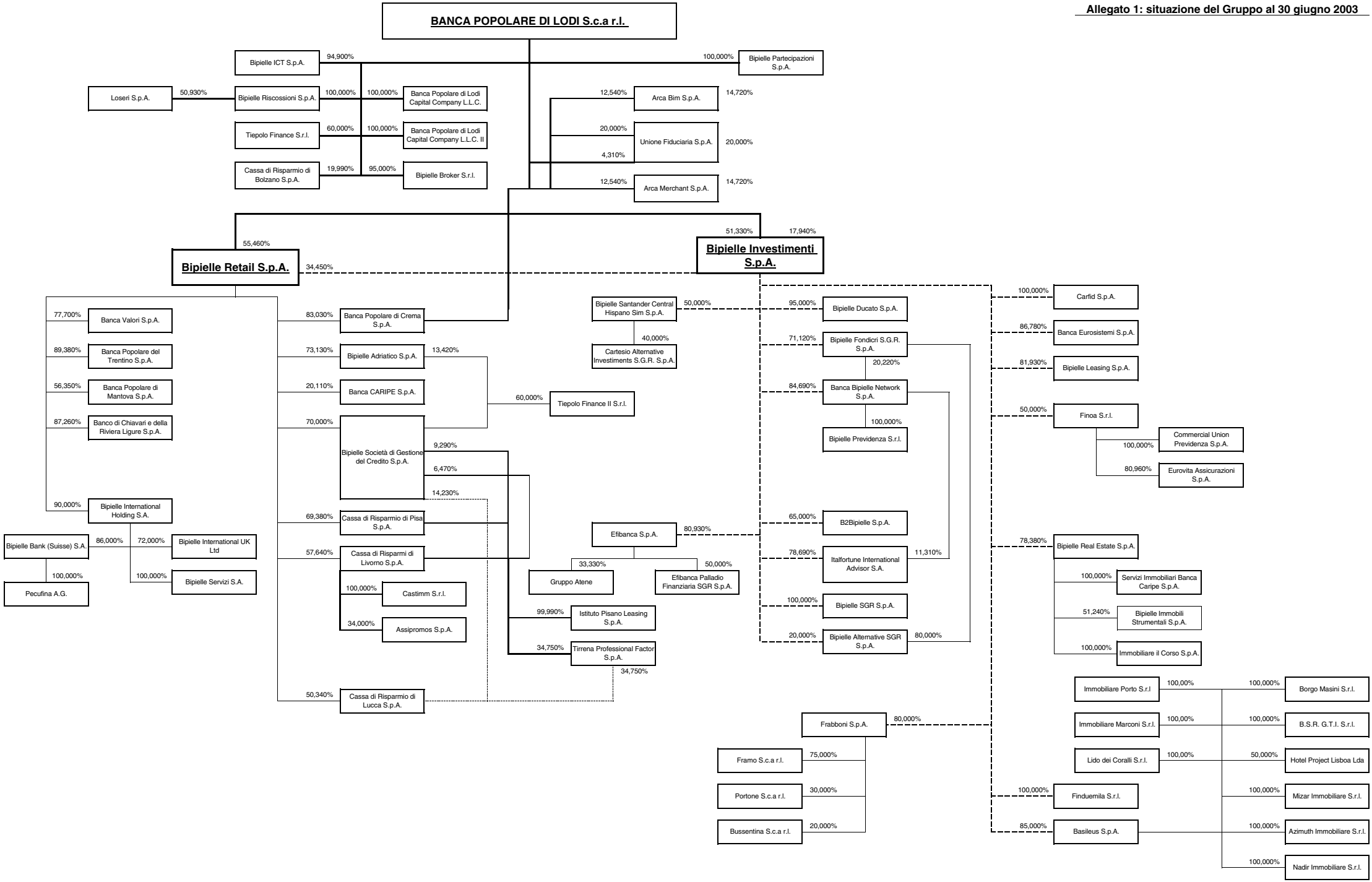
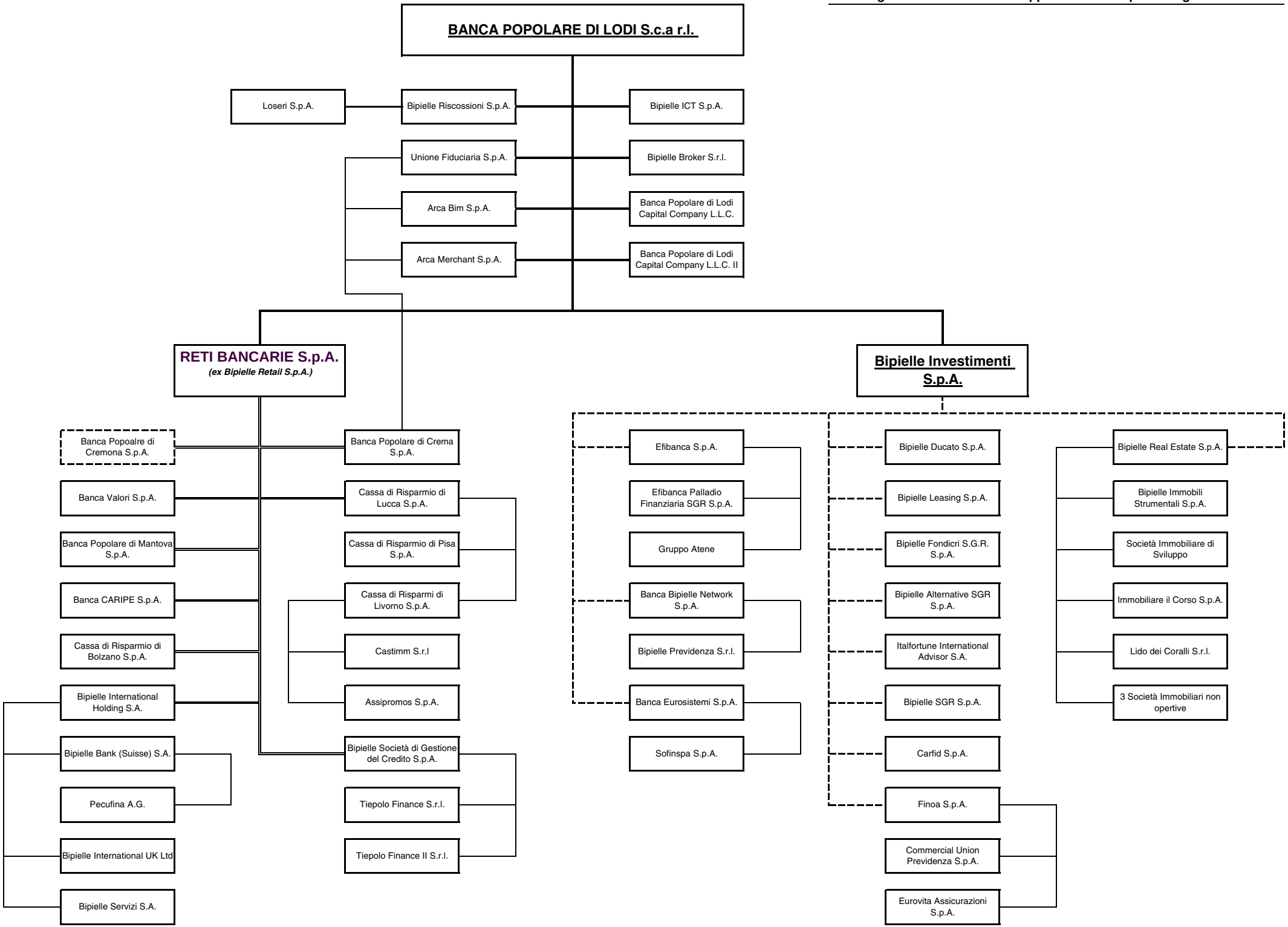
Allegato 2: situazione del Gruppo a tendere dopo la riorganizzazione